

NÁSTUPNÍ RAMPA DP 1

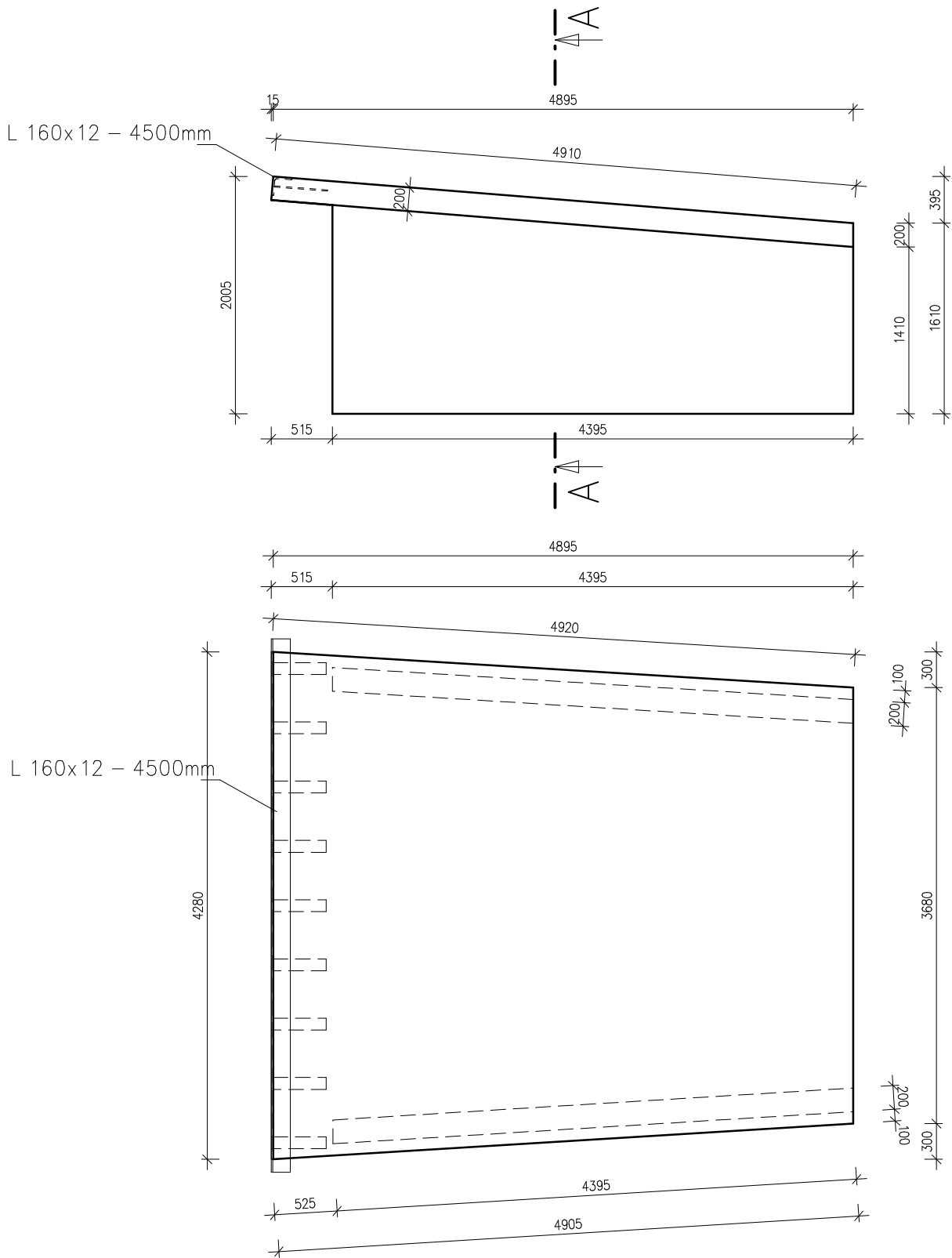

ŘEZ A-A

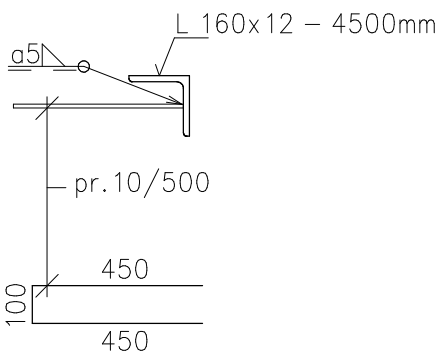
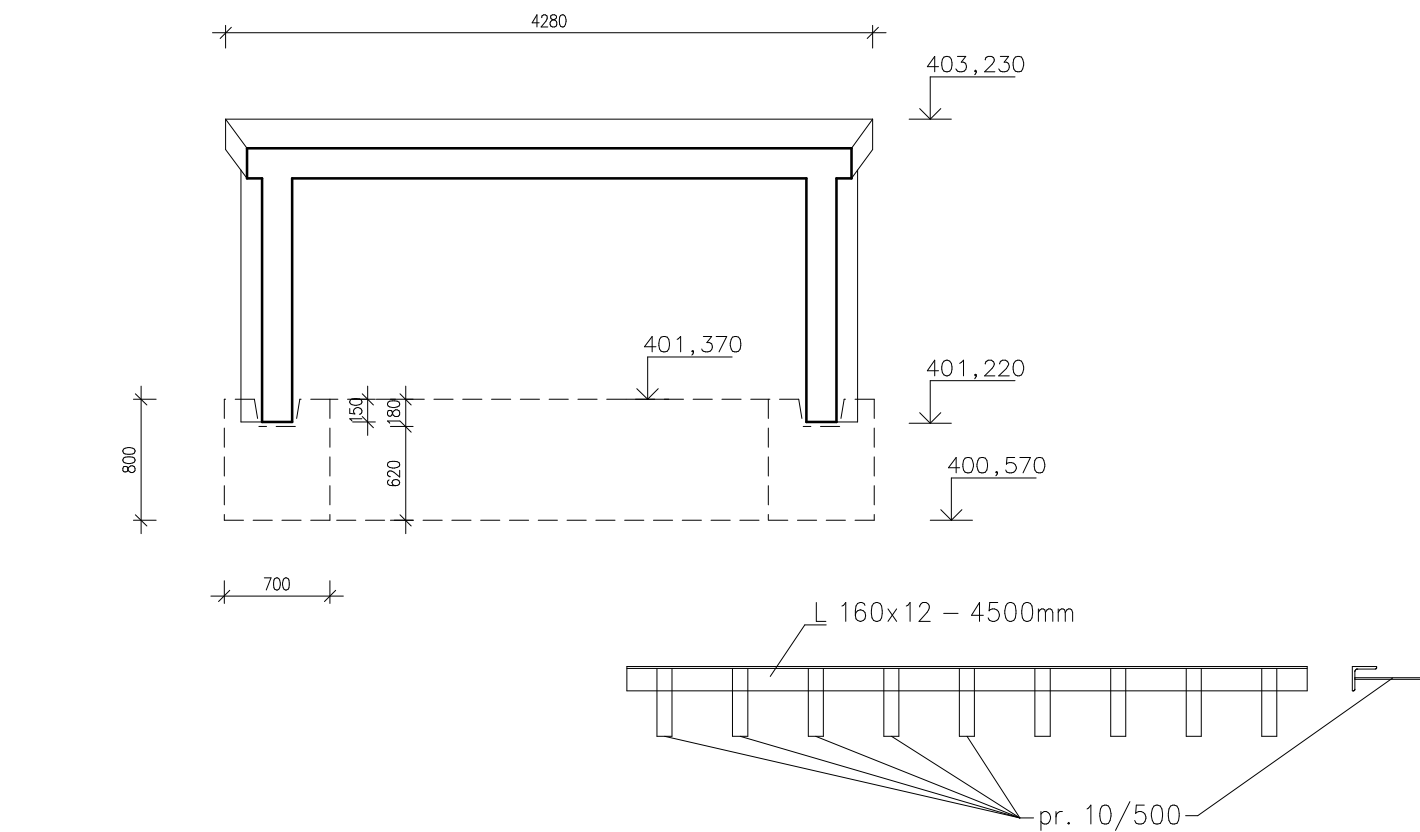

OBJEM BETONU 6,7m³
HMOTNOST BETONU 16750 kg

POZNÁMKA :
BETONOVÉ PREFABRIKOVANÉ PRVKY S DRÁSANÝM NÁŠLAPEM
KOTVENÍ ZÁBRADLÍ – CHEMICKÉ KOTVY DLE STAVEBNÍ DOKUMENTACE
Výškový systém = BPV

KRYTÍ BETONU min 50mm
TŘÍDA BETONU C 30/37 – XA1, XC2, XF2
TŘÍDA OCELI 10 505 (R)

AKTUALIZACE ZNAČENÍ DOKUMENTACE 11/2018

| | | | | | |
|--|----------------|-------------|-------------|--|-----------|
| HLAVNÍ PROJEKTANT STAVBY | | | | Kancelář stavebního inženýrství Botanická 256 360 02 Dalovice – Karlovy Vary IČO: 25224581 tel.,fax: 353 230 017 | |
| HIP : ING. PETR HAMPL, ČKAIT 0300703 | | | | | |
| PROJEKTANT | VYPRACOVAL | KRESLIL | KONTROLOVAL | | |
| | Lucie BLAŽKOVÁ | | | | |
| | | | | | |
| LOKALITA: SOKOLOV | | SÚ: SOKOLOV | | FORMÁT | A3 |
| INVESTOR: MĚSTSKÝ ÚŘAD SOKOLOV, ROKYCANOVA 1929, 356 20 SOKOLOV | | | | DATUM | 04/2014 |
| STAVBA: SO 202 – KREJCAROVA LÁVKA PŘES ŘEKU OHŘÍ SOKOLOV C.3.100 – SPODNÍ STAVBA | | | | ÚČEL | DPS |
| | | | | Č.ZAK. | 21/2014 |
| | | | | Č.ARCH. | 2014/T/04 |
| | | | | MĚŘÍTKO | 1:50 |
| NÁZEV: NÁSTUPNÍ RAMPA D DÍL DP 1 – VÝKRES TVARU | | | | Č.VÝKRESU | C.3.135 |